



A.P.P.R
Avenue de la Guimorais
35400 Saint-Malo
B.P 10141
35401 Saint-Malo cedex

APPR-INFO

**Bulletin trimestriel d'Information
Des pêcheurs Plaisanciers
de Rotheneuf : Le Havre, La Varde
de Saint Coulomb : Le Lupin**

N° 126 – 4^{ème} trimestre 2023



le 24 octobre à la cale de carénage des Bas Sablons:
rencontre autour d'un banc d'éperlans : 1 aigrette, 1 mouette et 2 cormorans

**ACCASTILLAGE - PÊCHE MER ET RIVIÈRE - MOTEUR
REMORQUE - DÉCLASSÉ - FIN DE SÉRIE**



Challeng'Marine Aurélien PETIBON

Z.A. ACTIPOLE 35 - 35540 MINIAC-MORVAN/ST-MALO
Tél. 02.99.58.50.30 - 09.54.56.36.68 - Fax 02.99.58.50.45
E-mail : challengmarine@free.fr - site : www.challengmarine.com
Ouvert de 9h à 12h et de 14h à 18h30 - Fermé le dimanche et le lundi

Cartes de fidélités

Rédacteurs / Collaborateurs :

A Feuillet
J.F Gautier
D Brebel
M Tirel

J.Y. Lecerf
J.P Courcoux
P. Koch

Ce bulletin est ouvert à tous les adhérents, aidez-nous à sa rédaction en nous faisant part de vos remarques bonnes ou mauvaises, en nous faisant parvenir des articles sur la pêche ou des informations sur la vie de votre A P P R.

Ce bulletin est tiré dans le local A P P R à 400 exemplaires et a reçu les encouragements de nombreuses associations. Ce bulletin qui a pour but d'assurer la liaison entre les adhérents n'en amène pas moins une aide financière à notre association pour l'aider à vivre.

LE MOT DU PRESIDENT

La saison 2023 se termine, nous avons eu une belle arrière saison avec les mois de Septembre et Octobre qui nous ont permis de nous rattraper sur les sorties en mer, avec l'arrivée de belles margattes et de beaux encornets.

Malheureusement l'annonce de l'arrivée de la tempête CIARAN et de sa petite sœur DOMINGOS a précipité la remontée des bateaux, la dernière semaine d'octobre et la première de novembre ont été très chargées pour nos chauffeurs du tracteur. Je les remercie pour leur sérieux et leur disponibilité.

COTISATIONS : Malgré une légère augmentation de la taxe domaniale sur nos quatre AOT, elles resteront inchangées pour 2024. A savoir 20€ pour l'abonnement plus 115€ pour les mouillages du Havre et du Lupin.=135€, LA VARDE plus 25€ pour la participation au frais de plongée = 160€. Notre excellent trésorier nous assure équilibrer le budget 2024, merci Laurent!

Pour le Lupin merci de retirer toutes les annexes des racks.

Je vous donne rendez-vous le 09 Décembre 2023 à 18H00 salle de quartier de ROTHENEUF où nous pourrons discuter ensemble pendant notre traditionnel pot de fin d'année.

Amicalement,
votre Président A. FEUILLET

Site Web APPR : <http://appr35.fr/> à consulter sans modération !

Dates à retenir : le 09/12/2023 à 18h00 Pot de fin d'année à la salle de quartier de Rotheneuf
Prochain cours de pêche matelotage avec Daniel le 03/02/2024 à 10h30 au local

Vos agences vous
accompagnent dans vos projets.

Saint-Malo Bellevue
38, boulevard de l'Aurore - 35400 Saint-Malo
Tél. : 02 9981 91 46

Saint-Malo
36, boulevard des Talards - 35400 Saint-Malo
Tél. : 02 9920 21 70

Saint-Jouan-Des-Guérets
rue du moulin du domaine - 35430 St Jouan des Guérets
Tél. : 02 9981 96 33

LOCATION DE BATEAUX A MOTEUR
MÉCANIQUE - DÉPANNAGE - PEINTURE
AUTOS & BATEAUX
RÉPARATION TOUS SYSTÈMES MÉCANIQUE



D C LOCATIONS SERVICES

INFORMATIONS ET RÉSERVATIONS
DIDIER CHAPET - 06 81 41 07 23
chapetdidier@gmail.com

PAPETERIE
CARTOUCHES

Bureau Vallée
Le discount est dans notre nature

MOBILIER
HIGH TECH

PAPETERIE FOURNITURES CLASSEMENT BUREAUTIQUE IMPRESSIONS SERVICES MOBILIER

ZAC de la Madeleine - Avenue de la Flaudais - 35400 SAINT-MALO
02 99 193 413 - bv.saint-malo@bureau-vallee.fr

➤ L'APPR vous propose de limiter l'utilisation de papier

Cela va permettre à l'association de faire des économies:

moins de papier, moins d'encre de la photocopieuse et moins de timbres en envoyant le journal par mail et aussi moins de papier et moins de timbres en payant la cotisation directement sur le site.

- **Envoi du petit journal par mail en remplacement de la version papier :**

Si vous souhaitez recevoir notre Petit Journal par email (format PDF) en remplacement de la version papier, merci d'en faire la demande par email à appr35400@gmail.com

- **Règlement adhésion et/ou mouillage via le formulaire de notre site internet www.appr35.fr :**

Vous aurez la possibilité en 2024 de régler votre cotisation directement sur le site web de l'association.

IMPORTANT : Pour les mouillages, l'enregistrement de l'attestation d'assurance du bateau est obligatoire pour valider le formulaire de paiement

- Rubrique APPR/Adhérents
- Mot de passe (Prénom du Président en MAJUSCULES)
- Choisir le type d'adhésion (Adhésion seule, Adhésion + mouillage zone)
- Remplir les infos adhérent + infos mouillage et bateau (selon type d'adhésion)
- Si bateau, importer l'attestation d'assurance (format pdf, gif, png, jpg maxi 5 Mo)
- Vérifier et compléter les informations de paiement

NB : Le logiciel propose par défaut de laisser une contribution : il est possible de la modifier ou de l'annuler en utilisant le bouton « modifier ». L'association HelloAsso se finance avec cette contribution.

- Valider et procéder au paiement par carte bancaire sur la plateforme sécurisée

Il faut savoir que le règlement via le formulaire de notre site internet simplifie le travail de secrétariat.

Une explication plus détaillée sera faite le jour du pot de l'amitié le 9 Décembre

Saint-Malo

Des petits vers marins bâtissent des récifs

Déjà présents sur certaines plages malouines, de nouveaux récifs d'hermelles sont apparus cette année à Rothéneuf. Mais pas d'inquiétude : ces petits vers sont bons pour la biodiversité.

Sur la plage de la Varde, des récifs s'amoncellent sur les rochers et sur la plage. Ce sont des hermelles, des petits vers marins. « Je m'en suis aperçu cette année, lance Alain Feuillet, président de l'Association des pêcheurs plaisanciers de Rothéneuf. Ce sont les courants qui les amènent. » À marée basse, impossible de passer à côté sans les remarquer. « Les hermelles sont des annélides marins tubicoles. Ils vivent dans des tubes formés de grains de sable, collés entre eux grâce à un mucus sécrété par l'animal et constituent ainsi des formations biogéniques que l'on appelle placages sur les rochers, ou récifs sur le sable », précise Alexandre Robert, ingénieur de recherche à la station Ifremer de Dinard.

« Impossible de déterminer la pérennité des placages »

Les hermelles sont principalement connues dans la baie du Mont Saint-Michel, où le récif peut atteindre une hauteur de 1,50 m. On parle d'espèce ingénieuse.

« Les hermelles sont ainsi capables de modifier les conditions environnementales en modifiant localement l'hydrodynamisme et le transport de sédiment dans la colonne d'eau. On considère généralement que les récifs d'hermelles sont caractérisés par une biodiversité, c'est-à-dire un nombre d'espèces associés, significativement supérieure aux habitats nus adjacents », complète Alexandre Robert.

Pour ce dernier, cette présence sur la plage de la Varde n'est donc pas une surprise : « Sous cette forme, les



Alain Feuillet, président de l'Association des pêcheurs plaisanciers de Rothéneuf a noté leur présence depuis cette année seulement.

PHOTO : OUEST-FRANCE

hermelles forment un habitat très dynamique, qui peut être présent une année mais pas la suivante, en lien avec les conditions environnementales locales : granulométrie de la plage, conditions hydrodynamiques, température, tempête pouvant arracher placage et récifs et du hasard de la dispersion larvaire et du recrutement. La variabilité naturelle joue un grand rôle dans la présence ou l'absence de cette espèce. »

Néanmoins, quelques facteurs

extérieurs, dus à l'activité humaine, peuvent aussi entrer en ligne de compte.

Alexandre Robert poursuit : « Ce qui est sûr, c'est que cette espèce est également très sensible aux pressions physiques, par exemple au piétinement par les pêcheurs à pied ou encore passage de tracteurs sur la plage et qu'une fréquentation intense et irresponsable de l'estran peut considérablement nuire à la présence de cette espèce. Il est donc très difficile de déterminer

la pérennité des placages observés à Rothéneuf tant, cette espèce peut varier dans l'espace et dans le temps, en lien avec les facteurs naturels et anthropiques. »

Verra-t-on alors encore des hermelles la saison prochaine ? Rien n'est moins sûr. À plus long terme, certains auteurs suggèrent que ces petits vers, en latin *Sabellaria alveolata*, pourraient être une potentielle bénéficiaire du réchauffement climatique.

Sophie BACONIN.



L'hermelles est un petit ver marin qui vit dans un tube de sédiments sableux.

PHOTO : OUEST-FRANCE



Sur la plage de la Varde, à Rothéneuf, les hermelles ont construit d'immenses récifs.

PHOTO : OUEST-FRANCE

➤ Résumé du cours de navigation fluviale du 3 juin 2023 2^{ème} Partie

Intervenant : Jonathan Audouys

Les contraintes pour naviguer sur le Canal d'Ille et Rance :

- Tirant d'air pour passer sous les ponts en fonction de la cote d'eau (demander à l'éclusier)

Hauteur (en m) sous les ponts sur le Canal d'Ille et Rance
Le pont porte le nom de l'écluse à laquelle il est accolé. Il est dans le bief aval de cette écluse



	e	Naissance de la voûte	Axe du pont	l : largeur du bateau										h : hauteur
				1,10	1,50	1,90	2,30	2,70	3,10	3,50	3,90	4,30		
11 – St Germain	0,15	2,48	2,93	2,89	2,87	2,85	2,81	2,78	2,73	2,67	2,62	2,56		
13 – St Médard	0,20	2,48	2,91	2,88	2,85	2,83	2,81	2,70	2,68	2,65	2,60	2,54		
15 – Ille	0,00	2,51	2,97	2,92	2,90	2,88	2,85	2,80	2,77	2,70	2,66	2,60		
17 – Langager	0,20	3,59	3,59	3,59	3,59	3,59	3,59	3,59	3,59	3,59	3,59	3,59		
19 – Courgalais	0,20	2,59	3,00	2,98	2,96	2,94	2,90	2,85	2,81	2,75	2,70	2,66		
27 – Madeleine	0,40	2,70	3,14	3,10	3,09	3,02	2,98	2,94	2,91	2,86	2,81	2,71		
32 – Moucherie	0,15	2,51	2,97	2,91	2,90	2,85	2,84	2,80	2,74	2,68	2,63	2,58		
33 – Tinténiac	0,25	3,20	3,20	3,20	3,20	3,20	3,20	3,20	3,20	3,20	3,20	3,20		
34 – Gromillais	0,38	3,10	3,10	3,10	3,10	3,10	3,10	3,10	3,10	3,10	3,10	3,10		
36 – Pont-Houitte	0,20	2,54	2,98	2,94	2,92	2,89	2,86	2,82	2,78	2,73	2,68	2,62		
37 – Calaudry	0,20	2,55	3,02	2,97	2,95	2,94	2,91	2,87	2,80	2,75	2,70	2,65		
39 – Gacet	0,15	2,50	2,97	2,92	2,91	2,88	2,85	2,80	2,75	2,70	2,65	2,60		

e : Cote de gestion du bief par rapport au zéro de l'échelle limnimétrique
 Si la cote lue à l'échelle est supérieure à la cote de gestion, déduire la différence de la hauteur indiquée dans le tableau.
 Exemple: si la cote à l'aval de 32-Moucherie est de 0,35 m, la hauteur disponible pour un bateau de 3,10 m de large, est de 2,54 m.
 Pour connaître précisément la cote du bief, n'hésitez pas à demander à l'éclusier(e)

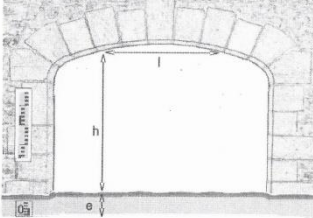

- Mouillage (Tirant d'eau) : maxi 1,20 m pour aller à Nantes par exemple
- Largeur des écluses qui font 4,70 m de large sur 27 m de long

Historique du canal Ille et Rance :

C'est Napoléon 1^{er} qui a décidé la construction du canal en raison de la guerre avec les anglais qui coulaient nos bateaux en Manche, l'objectif étant d'aller jusqu'à Nantes.

Les travaux débutent en 1804 et vont se terminer en 1832. La guerre étant finie, il n'a jamais vraiment trouvé son utilité et n'a connu que peu de trafic. Avec les chevaux de hallage, il fallait compter 7 jours pour relier Dinan à Rennes.

La première ligne de chemin de fer reliant Rennes à Saint Malo en 5 heures a précipité la fin d'activité du canal.

Le canal a été sauvé grâce à la première guerre mondiale : tous les engins motorisés étant partis pour le front il n'y avait plus de moyens pour ravitailler Rennes. A la fin de la guerre une loi portant sur l'entretien continu du canal a été votée. La gestion est assurée par la Région. Il n'y a pas de taxe VNF (voies navigables de France) à payer pour les usagers contrairement aux autres canaux, à l'identique des voies routières en Bretagne.

Sans Frotter Sans Traces



Lavage Auto 35120 HIREL



Emmanuel ARBONA
Courtier en Assurances

Conseil en risques d'Entreprises, membre du groupe CADRE
6, Chaussée du Sillon - B.P. 167 - 35408 SAINT-MALO Cedex
Tél. 02 99 20 00 50 - Port. 06 08 82 48 85 - Fax 02 99 20 00 51
Email : emmanuel.arbona@arbona-assurances.com



Exemple de plan de route :

TRAJET ALLER SAINT MALO – PORT DE DINAN							
Date	Heure départ	Position lieu	Destination	Heure arrivée	Position Lieu	Temps trajet	N° téléphone et VHF
13/05	14 : 00	Hâvre Rothéneuf	Barrage Rance	15 : 00	Barrage Rance	01 : 00	
13/05	15 : 00	Barrage Rance		15 : 30	Barrage Rance	00 : 30	VHF : 13 Tel. : 02 99 16 37 14
13/05	15 : 30	Barrage Rance	La Hisse	16 : 45	Ecluse Chatelier	01 : 10	VHF : 14 Tél. : 02 96 39 55 66
13/05	16 : 50	Sas Chatelier		17 : 15	Ecluse Chatelier	00 : 25	VHF : 14 Tél. : 02 96 39 55 66
13/05	17 : 15	La Hisse	Port Dinan	18 : 00	Dinan	00 : 45	Tél. : 02 96 39 56 44

Du Port de Dinan vers la Bretagne :



- ⇒ Dinan - Rennes = 80 Kms et 47 écluses à passer soit 3 jours de navigation !
- ⇒ Possibilité de rallier Redon, Nantes, le barrage d'Arzal ou Lorient

Un auditoire attentif



les comptoirs de la mer pour tous, tous les jours

Navigation Vente et réparation Bateaux et pneumatiques Bombard	Loisirs Station service homologuée Radeaux de survie Zodiac et Bombard	Mode	Accastillage		
MODE PÊCHE NAUTISME DÉCO LOISIRS CULTURE					
ST MALO I.M. 2 Place Chateaubriand 02 99 20 15 37	ST MALO 3 Av. F. Roosevelt 02 99 56 13 38	ST MALO 22 Quai Trichet 02 99 82 25 87	CANCALE Le Port - La Houle 02 99 89 62 25	ST CAST Le Port - Valais 02 96 41 88 24	ST MALO STATION Av. Général Férié 02 99 82 81 93

➤ Le Havre de Rotheneuf

La première carte postale, intitulée « Les régates dans le Lac Suisse », nous montre une vue des années 1903 avec une foule importante venue assister à des régates. Plusieurs éditeurs de cartes postales de cette époque avaient pris l'habitude de dénommer cette baie de Rothéneuf « Le Lac Suisse » en raison du calme de ses eaux. Toutes ces personnes assistant à la course ne sont pas des paysans ou des pêcheurs locaux, mais bien des touristes. L'arrivée du train à Rennes en 1858, puis à Saint-Malo en 1864, puis celle du tramway de Paramé à Rothéneuf en 1894, va amener une clientèle aisée à Rothéneuf, notamment rennaise, mayennaise et parisienne, qui va bientôt acheter des terrains en bord de mer et y bâtir de souvent grosses maisons pour y venir l'été en villégiature et prendre des bains. On commençait alors à vanter les bienfaits de ces bains de mer et le bon climat de la côte bretonne. Devenue une petite station balnéaire prisée, chaque année, depuis le début des années 1900, des régates avaient lieu dans le Havre de Rothéneuf durant la saison touristique. C'était surtout le fait de ces « étrangers ». On constate sur cette carte que les bateaux d'accompagnement sont des doris. Les dames sont équipées de parapluies pour se protéger du soleil – la couleur halée n'était alors pas du tout prisée – tandis que les hommes portent des canotiers et le costume.



Le Havre de Rotheneuf vers 1903

Ste ALUNOX – Patrick RICHEUX

Construction Navale Alu

TOUTES CONSTRUCTIONS DE L'OPTIMIST AU CATA DE 20 M.

REPARATIONS DIVERSES : Hélices alu, Embase Hors Bord

FABRICATION INOX : Balcon, réservoir, etc.

Atelier : Rue des Brégeons
Z.I. Sud – 35400 SAINT MALO
Tél. / Fax : 02 99 19 67 87
Portable : 06 88 67 58 11

La seconde carte postale, intitulée simplement « Régates », a été postée en 1955. Les doris sont toujours là, tout comme les bateaux à voile d'ailleurs ! Seuls les personnages sont différents, leurs tenues du moins.



Le havre vers 1955

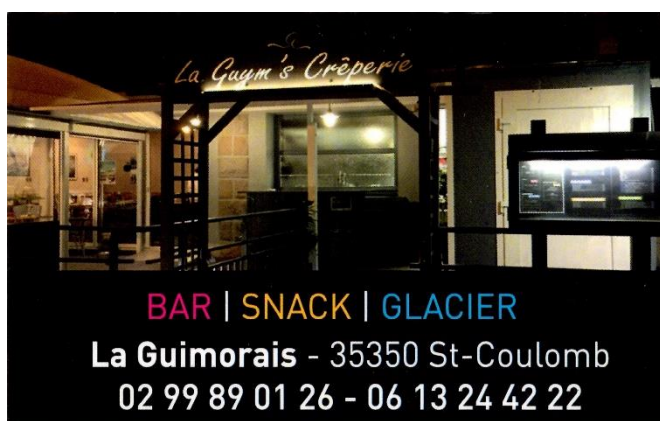

GRUPE
GIBOIRE

Un projet d'achat ou de vente ?
Venez nous rencontrer !

Agence Giboire - 3 rue Porcon, à Saint-Malo

02 99 20 20 10 - contact.intramuros@giboire.com



120 ans plus tard, en 2023, la petite guérite (dont on ne connaît pas l'histoire) est toujours là mais les doris ont malheureusement disparu. Les touristes, eux, sont par contre toujours présents et leurs tenues ont encore changé... Rendez-vous en 2073 !



Patrick Ceillier

komilfo
Votre conseiller stores et fermetures
Yves Cardin
Za de la Chesnais
SAINT JOUAN DES GUERETS
02.99.19.20.19

PERGOLAS - STORES - FENÊTRES - PORTES - VOLETS - PORTAILS komilfo.fr

DINARD ST MALO
Nautisme

- VENTE DE BATEAUX, MOTEURS ET REMORQUES NEUFS & OCCASIONS
- HIVERNAGE INTERIEUR & EXTERIEUR
- ENTRETIEN MOTEUR / REPARATION BATEAUX
- ACCASTILLAGE / ELECTRONIQUE
- LOCATION DE BATEAUX

JEANNEAU
HIGHFIELD
CIRS
MARINE EQUIP
ZODIAC
SUZUKI
HONDA
YAMAHA

GRUPE
Rouxel
MARINE

15 rue de la Ville Bias La Richardais 0299164792

**Permanence le premier Samedi
de chaque mois de 14h30 à 17h
dans le local A P P R Avenue de
la Guimorais - Rotheneuf**

Sudokus

4	2	7						
	9	1		2				7
				7	6			
			9	5			7	
		6	8		3	5		
	3			4	7			
			7	9				
1				3		7	4	
						3	5	9

8			4					
	5			1	6	8		
		2	3	8				5
					3		1	
	6	9				3	7	
	1		9					
7				3	1	2		
		1	6	4			5	
					5			3

Solutions numéro précédent :

1	7	5	2	4	8	9	6	3
6	2	9	1	7	3	8	5	4
4	8	3	9	5	6	7	1	2
7	5	2	3	9	1	6	4	8
8	9	1	5	6	4	3	2	7
3	6	4	8	2	7	1	9	5
5	4	7	6	8	9	2	3	1
9	3	8	4	1	2	5	7	6
2	1	6	7	3	5	4	8	9

5	3	9	7	4	2	1	6	8
1	4	2	8	3	6	7	9	5
8	7	6	9	1	5	2	3	4
3	9	5	2	6	1	8	4	7
6	2	4	5	7	8	9	1	3
7	8	1	4	9	3	5	2	6
2	1	3	6	8	7	4	5	9
9	5	7	3	2	4	6	8	1
4	6	8	1	5	9	3	7	2



Une équipe confirmée à votre service !



*Boulangier - Pâtissier
Chocolatier
Pain cuit au feu de bois*

MR

*Magali & Henrik
Robino*

*15, Place du Canada
Rothéneuf / Saint-Malo*

02 99 56 00 91

7 rue du brocanteur – 35260 CANCALE - Face Super U

02 99 89 95 98 – cn.accueil@hotmail.com

leboncoin.fr





JEHANNE
CHARPENTES & SOLUTIONS BOIS

16 Rue des blés d'or
ZA ACTIPOLE
35 540 MINIAC-MORVAN
Tél. : 02 99 58 06 44
jehanne@jehannecharpente.fr
www.jehannecharpente.fr

- Charpentes
- Maisons ossature bois
- Isolation par l'extérieur
- Menuiseries - Bardages
- Terrasses - Clôtures

Le Benetin

Restaurant
4, chemin des rochers sculptés
35400 Saint-Malo

Tél. 02 99 56 97 64
Fax 02.99.40.86.94

ANNONCES GRATUITES DES ADHERENTS A. P. P. R.

A VENDRE :

- A saisir Jeanneau Flirt Quillard 6m00, moteur HB 5cv Jonhson, voiles, coque et intérieur refaits par professionnel en 2000, comportement exceptionnel voile et pêche, sondeur, radio, prêt à naviguer, visible à Saint Malo, 3500€ à débattre. Tel: 02 23 18 47 81.
- Retraité ayant le permis mer et des connaissances en voile souhaite participer à des sorties mer en participant au frais. Tel: 06 81 10 20 16
- Vends ETAP23, année 1983, jeu de voiles complet en bon état GV GSE spi et tourmentin, capote, moteur 8 cv YAM, prix 2000€ à débattre . Visible à la guimorais. Contact 07 62 22 68 45.
- Vends pêche promenade clearliner L. 4,60, moteur Evinrude 2 temps 50 cv année 2012. Tel : 06 37 50 48 90
- Vends STEPHAN CAVALE dériveur lesté 2 couchettes cerceuil construction bois 1978 L.5,50 M. 1. 2 M. Equipements Grand voile, Foc, petit foc, béquilles , chaise et moteur 5cv mercury. Bateau sur remorque avec certificat immatriculation insubmersible SUNWAY 2012. Bateau /moteur/ remorque Visible à Rotheneuf. Prix 4000€ ttc. Contact Gilles CREMET 06 87 17 14 03.
- Les adhérents APPR bénéficie de la gravure gratuite pour le couteau GLEN, couteau de poche du marin fabriqué en filets de pêche recyclés. (filets provenant des ports bretons). La lame (fabriquée à Thiers, capitale de la coutellerie) est en inox MA5. Commande sur le site www.le-glenn.com avec le code partenaire : **APPR**. Soit **29€** au lieu de 35€.
- Vend Baleinier canot breton 1978 jauge 2,82 tx voiles et génois sur enrouleur. Moteur yamaha 15 CV arbre long plus moteur arbre long 6 CV avec remorque de mise a l'eau prix 4000 € à débattre. contact Tel.02 99 56 71 44.
- Vends voilier Super Mistral Sport 7m. Prix à débattre. Tel. 06 16 40 01 91
- Vens canot Frehel 5m15. Prix à débattre. Tel. 06 16 40 01 91.



Pour faire un don aux sauveteurs de la SNSM <https://don.snsm.org/>

A QUI S'ADRESSER ?

APPR
Avenue de la Guimorais
35400 Saint-Malo
B.P. 10141
35401 Saint-Malo cedex

Président : M. FEUILLET Alain
Tel : 06 63 97 29 69

Imprimé le 15
novembre 2023

La crêpe autrement

BREIZH Café
7, Quai Thomas
35260 CANCALE
tél. 02 99 89 61 76

6, rue de l'Orme
35400 SAINT-MALO
tél. 02 99 56 96 08

109, rue Vieille du Temple
75003 PARIS
tél. 01 42 72 13 77

Bertrand LARCHER

www.breizhcafe.com
contact@breizhcafe.fr

Cuisine Japonaise... et d'ici

La Table BREIZH Café
7 Quai Thomas
situé au 1^{er} étage
35260 Cancale
tél. 02 99 89 56 46
www.breizhcafe.com

Raphaël-Fumio KUDAKA

Vue exceptionnelle
sur la baie
du Mont St-Michel

Imprimé sur papier recyclé

- Vends une ancre charrue articulée 12Kgs une ancre plate 8Kgs prix a débattre. Tel : 06 63 97 29 69
- Vends filet droit neuf 50 mètres 50€ Tel : 0663972969
- Vends Albatros 5m année 1977 moteur inbord yanmar 8cv avec chariot de mise à l'eau entièrement inox prix 2500€ à débattre contact 06 70 75 15 13.
- Vends : Cap Breton, Jeanneau, 4.50m. Moteur Tohatsu 4 t, 9.8. Voiles, remorque de mise à l'eau. 4000 € à débattre. Tel : 06 24 96 04 76
- Vends remorque PAM pour petit zodiac ou annexe. Longueur 4 M largeur 2,5 m Essieu ALKO neuf 750 kg (facture 275 EUR) jantes et pneus 4.80 x 8 neufs. Rampe de feux neuve. Treuil manuel. Valeur 500/600 EUR. Visible à Cancale 06.11.97.91.84
- L'APPR vous propose des chaines de mouillage d'occasion en bon état pour le Havre et le Lupin (anciennes chaines de bouées d'attente) gratuites !



Les bons tuyaux

L'APPR se tient à votre disposition pour vous orienter vers : Les transports de bateaux, l'achat de matériel de pêche, les travaux de réparations, l'achat de vos grondins pour casiers. Quai du val : le mareyeur Corsaire adhérent APPR consent un rabais aux adhérents de l'APPR.

LOCATION

- **Solution de stockage pour votre bateau et votre matériel :**
En plein centre de Saint-Malo Boulevard Gambetta, la Société **CONTIENT PLUS** propose la location de containers maritimes de 6 mètres x 2,5 mètres. (15m², 34 m³). Vous avez accès à cette zone sécurisée 24/24 h. et 7 jours sur 7. Idéal pour hiverner votre matériel près de chez vous et en toute sécurité. **Contact** : 02 99 82 87 87 ou 06 62 42 88 18.

DIVERS : L'APPR demande aux annonceurs de bien vouloir nous faire part des transactions réalisées.

Si vous avez des idées d'articles pour le petit journal, vous pouvez contacter Jean-Paul Courcoux 0632297037 ou jean-paul.courcoux@orange.fr

ARTISAN PEINTRE

Didier LAMY

Décoration de l'habitat

Peinture - Tapisserie - Revêtement de sol
Ravalement - démoussage

Tél. 02 99 56 48 64

